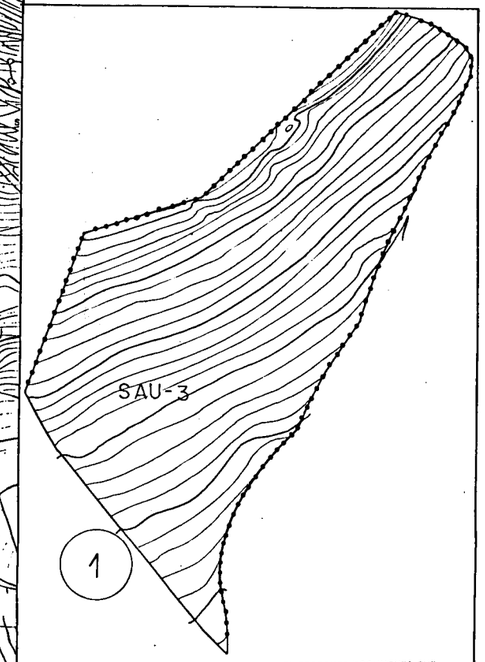

EL PRESENTE DOCUMENTO FUE OBJETO DE ACUERDO ADOPTADO POR LA COMISIÓN DE URBANISMO, EN SESIÓN DE FECHA 11-3-99
Madrid, 26-3-99
EL SECRETARIO GENERAL TÉCNICO
LA JEFA DEL SERVICIO DE ACTUACIÓN ADMINISTRATIVA Y DESARROLLO NORMATIVO
(P.D. Resolución 18/4/89, B.O.C.M. 5/5/89)

SANEAMIENTO Y DEPURACIÓN.

- SANEAMIENTO.
- CÁMARA DE DESCARGA.
- ESTACIÓN DEPURADORA DE AGUAS RESIDUALES.

COMUNIDAD DE MADRID
CONSEJERÍA DE OBRAS PÚBLICAS, URBANISMO Y TRANSPORTE
DIRECCIÓN GENERAL DE URBANISMO Y PLANIFICACIÓN REGIONAL
26 FEB 1999
DOCUMENTO INFORMADO

DILIGENCIA.- Para hacer constar que este documento ha sido aprobado PROVISIONALMENTE por el Ayuntamiento Pleno, en sesión de OCHO de OCTUBRE de 1998
Valdepielagos, a 21 de OCTUBRE de 1998.

EL SECRETARIO

DILIGENCIA.- Para hacer constar que este documento ha sido aprobado Inicialmente por el Ayuntamiento Pleno, en sesión de Dieciocho de Diciembre de 1997
Valdepielagos, a 31 de Marzo de 1998.

EL SECRETARIO

VALDEPIELAGOS

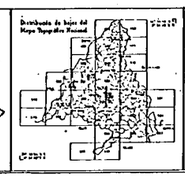

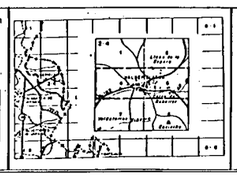

EXCELENTISIMO AYTO. DE VALDEPIELAGOS

COMUNIDAD AUTONOMA DE MADRID

LUIS DAVILA DEL CERRO
NINES AYALA MUÑOZ
RAFAEL MEANA GARCIA
CARMEN LOPEZ GONZALEZ
EQUIPO REDACTOR

PINTOR JUAN GRIS 4 TLF. 555.30.45 556.86.72

ESCALA 1:2000
GRAFICA

FECHA
DICIEMBRE 1.97

TITULO DEL ESTUDIO
DOCUMENTO DE APROBACIÓN INICIAL DE LAS NORMAS SUBSIDIARIAS DE AMBITO MUNICIPAL DE VALDEPIELAGOS

CAM

DENOMINACIÓN
SANEAMIENTO Y DEPURACIÓN.
PROPUESTA.
P110696-1
P100812-1

PLANO Nº **10**

NORTE